…HAUSNEUBAU FÜR HERRN LEO KOLMER/ERBACH.

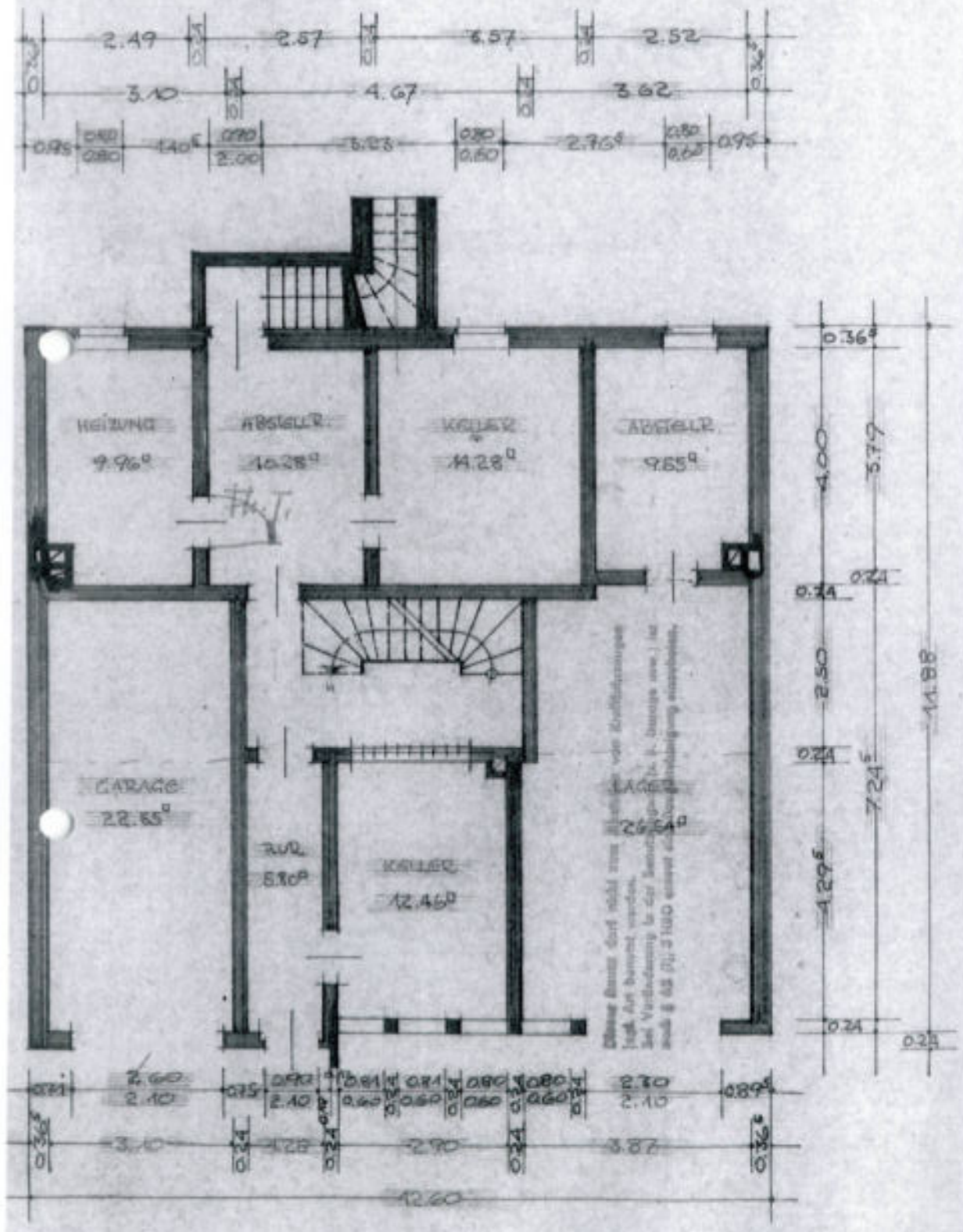

Die Bestimmungen über Treppen gemäß § 40; Abs. 1 - 7 HBO und § 5, Abs. 1 - 9 DVO sind genau zu beachten und einzuhalten. Treppenstufe wird zwischen freien Handlauf und vorspringender Wand gemessen. Geländerhöhe muß mind. 90 cm betragen. Öffnungen im Geländer dürfen nicht weiter als 18 cm sein.

Die Zulassung der Glasbausteine als feuerbeständig nach DIN 4102 ist nachzuweisen.

Entlüftung DIN 18017

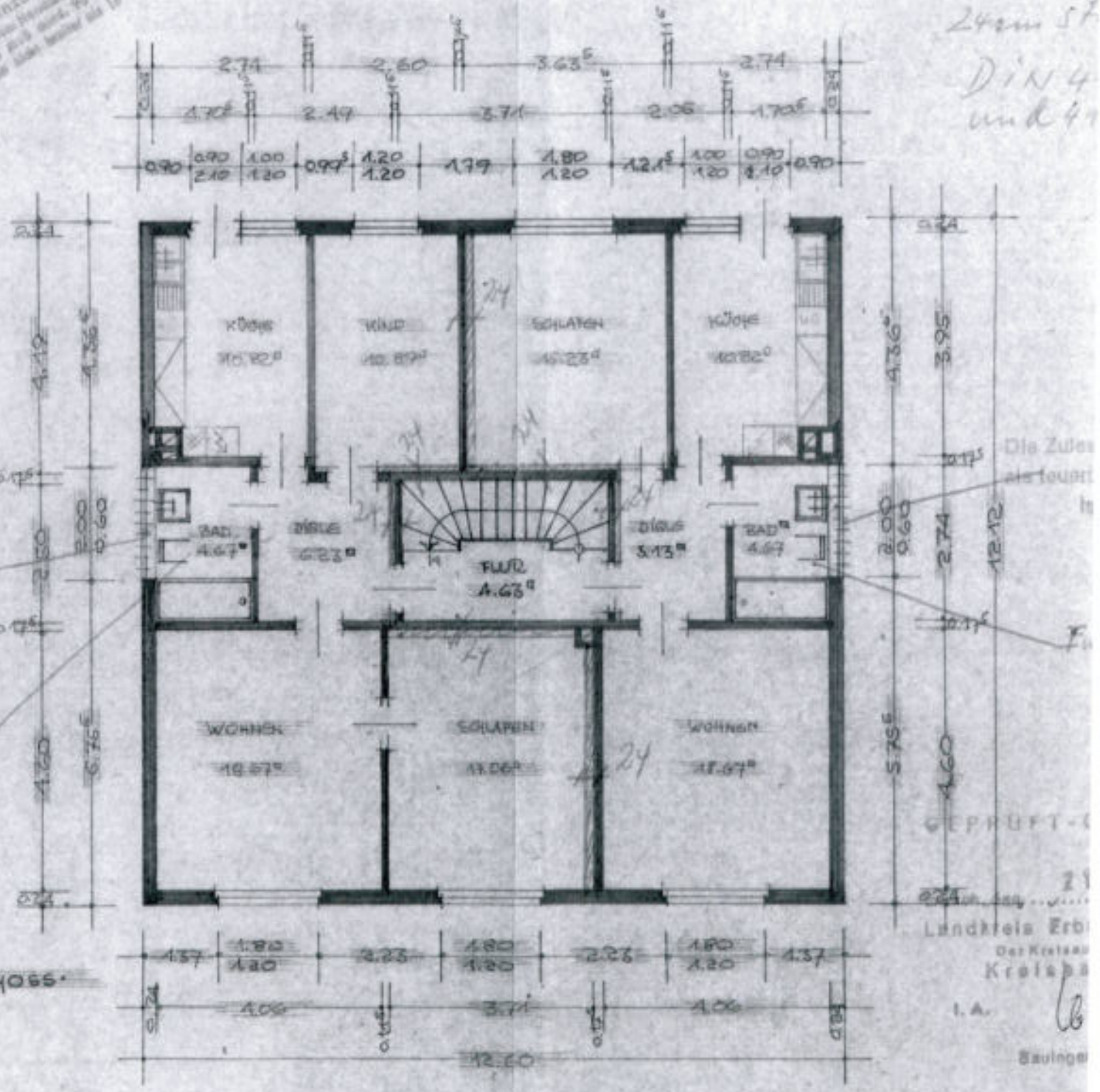

·OBERGESCHOSS·

Wohnungstrennw… + Treppenhaus 24 cm 5… DIN 4… und 4…

Die Zulassung als feuerbeständig …

GEPRÜFT-…

Landkreis Erb…

Der Kreisau…

Kreisba…

I. A.

Bauinge…

·ERBACH IM OKTOBER 1962·

DER BAUHERR: Leo Kolmer

·ERBACH IM OKTO…

·[HOFFARTH] ARC…